



"La Spericolata"

SIENA STRADA DI TERRENSANO

2 Dicembre 2018



GARA TRADIZIONALE IN DISCESA DEI CARRETTI

ORE **8.30** RADUNO DEI PARTECIPANTI ORE **12.30** PAUSA PRANZO
 ORE **10.00** DISCESA RICOGNIZIONE ORE **14.00** 2° DISCESA CRONO
 ORE **11.30** 1° DISCESA CRONO ORE **15.30** 3° DISCESA CRONO
 a seguire premiazione

Percorso di gara: Km **0,9** - pendenza media **6,2%** - pendenza max. **13%**
 info e iscrizioni mail info@valdelsaracingteam.it Quota iscrizione: **20 €**

SUPERMERCATI
SIMPLY

Ravacciano & San Prospero

Saschetta s.n.c. di Carlo Giuggianni & C.
 Largo Saschetta 11
 53100 Siena
 P.I. 00585550527

F.lli Giannetti

www.fratelligiannettitermoidraulica.com

PORTA SIENA
 OZI & NEGOZI

SPESA, SHOPPING E TEMPO LIBERO. INSIEME.

www.galleriaportasiena.com



RISTORANTE PIZZERIA
 TEL. 0577 34 95 94
 Costafabbi - Siena

cisalfa

Centro commerciale: Porta Siena

Indirizzo: Piazzale Carlo Rosselli, 22, 53011, Siena

A - TEAM
Siena

EDILIZIA ELETTRICITA' TERMOIDRAULICA
 FORNITURE SERVIZI

Tel e fax: 0577/282533 e-mail: info@a-team.it

Versamento quota: Il versamento della quota di iscrizione lo si può effettuare Domenica **dalle ore 8,30 alle ore 9,30** presso l'area di partenza, Via Terrenzano e Belcaro.

Documenti richiesti: Per partecipare alla gara è necessario essere tesserati alla FICS ed essere provvisti di adeguata copertura assicurativa con CSI oppure con altri enti di promozione sportiva che riconoscono le gare dei carretti/Speeddown (AICS, UISP) .

Cronometraggio: a cura di Sirio System

Svolgimento gara:

ore **8,00** Raduno piloti presso area partenza
entro ore **9,30** iscrizioni, controllo tessere sportive e assicurative, briefing
ore **10.00** discesa di ricognizione
ore **11.30** 1° discesa cronometrata
ore **12.30** pausa pranzo
ore **14.30** 2° discesa cronometrata
ore **16.00** 3° discesa cronometrata
a seguire premiazione presso **area di partenza**

per iscriversi e-mail info@valdelsaracingteam.it

Iscrizioni: Per motivi organizzativi è obbligatoria la PRE-ISCRIZIONE.

Essa deve essere compilata in ogni sua singola parte indicando il numero di equipaggi che parteciperanno alla manifestazione, il numero di gara, l'assicurazione .

Chi è sprovvisto di assicurazione ed intende sottoscrivere la freesport o la wildcard deve fornire i seguenti dati: nome, cognome, data e luogo di nascita ed indirizzo di residenza.

l'accettazione dell'iscrizione verrà confermata per e-mail entro il 30 Novembre ed è prevista la pubblicazione lista sui siti www.fics.it www.valdelsaracingteam.it e su Facebook.

Pranzo Gara: E' previsto per i piloti partecipanti e per i loro accompagnatori un pranzo presso dei banchi da streetfood (a menù libero) presenti sia nell'area di partenza che di arrivo.

Obblighi del pilota: Per partecipare alla manifestazione, **i piloti devono indossare casco integrale, guanti ed avere un abbigliamento protettivo integrale per il corpo. Obbligo di indossarli anche durante la risalita.**

Classifica: Per stilare la classifica di chi gareggerà a cronometro verranno prese in esame le 2 migliori prestazioni delle 3 discese previste dal programma della gara. Il tempo della discesa di prova non verrà preso in considerazione anche nel caso in cui non si riesca a disputare tutte e 3 le discese successive, come prevede il regolamento FICS. In caso di parità

della somma dei tempi al termine della gara, la vittoria sarà assegnata all'equipaggio che nell'arco delle 3 discese avrà fatto registrare il miglior tempo di manche .

Premi: Si intende costituita una categoria con almeno 5 equipaggi. Coppe o targhe ai primi classificati di ogni categoria,. Pacco gara a tutti i partecipanti. La premiazione verrà effettuata presso lo stand gastronomico. L'organizzazione in base alla numerosità ed alle caratteristiche tecniche di ogni singola categoria, si riserva la facoltà di unire o suddividere più categorie.

Protezioni punti critici della strada: è prevista la protezione dei punti critici del percorso con balle di paglia, gomme e tavoloni da muratore , percorso delimitato da transenne.



La partenza del percorso di Terrenzano



curva n. 3

Parcheggi: Si consiglia di parcheggiare nella zona di arrivo, in località Costafabbri, zona industriale Edilsiena, Citis situata a 300 metri dall'arrivo.
In partenza c'è spazio per 15 autovetture.

Pernottare a Siena Borgo di Terrenzano:

1) **Il Borgo di Terrenzano** – Strada di Terrenzano e Belcaro n°37, 53100 Siena, tel. 339/7239076
info@borgoditerrenzano.com

Come arrivare a Siena Borgo di Terrenzano:

- Prendere l'autostrada del Sole A1 e uscire a **Firenze Impruneta**
- Proseguire sulla superstrada per Siena
- Uscire a **Siena Ovest** e seguire le indicazioni per la SS2 Senese Aretina e – **Massa Marittima**
- attraversate l'abitato della frazione **Costafabbi**
- Dopo circa 1,5 km dall'uscita della superstrada, all'altezza della stazione di benzina **Beyfin** girate a destra al bivio con le indicazioni per **Terrenzano e Belcaro**
- **dopo 200 metri vi troverete nella zona del traguardo**

Per chi viene da Sud:

- Prendere l'autostrada del sole A1 e uscire a **Valdichiana**
- Imboccare la Siena- Bettolle SP63 in direzione di Siena
- Uscire a **Rapolano**
- Proseguire per Asciano e attraversare il paese
- uscire a **Siena Ovest** e seguire le indicazioni per la SS2 Senese Aretina e – **Massa Marittima**
- attraversate l'abitato della frazione **Costafabbi**
- Dopo circa 1,5 km dall'uscita della superstrada, all'altezza della stazione di benzina **Beyfin** girate a destra al bivio con le indicazioni per **Terrenzano e Belcaro**
- **dopo 200 metri vi troverete nella zona del traguardo**



Siena Borgo di Terrenano è distante da:

- Pisa 123 km , 1h50 minuti di percorrenza
- Pontedera 98 km , 1h29 di percorrenza
- Bologna 171 km , 2h08 di percorrenza
- Lucca 143 km , 1h45 minuti di percorrenza
- Firenze 77 km , 1h16 minuti di percorrenza
- Pistoia 105 km , 1h20 minuti di percorrenza
- Prato 88 km , 1h13 minuti di percorrenza
- Massa 187 km , 2h13 minuti di percorrenza
- Forlì 247 km , 3h05 minuti di percorrenza
- Arezzo 70 km , 1h09 di percorrenza
- Perugia 109 km , 1h19 di percorrenza
- Montevarchi 54 km , 56 minuti di percorrenza
- Sinalunga 51 km , 41 minuti di percorrenza
- Grosseto 95 km , 1h30 minuti di percorrenza



PLANIMETRIA:

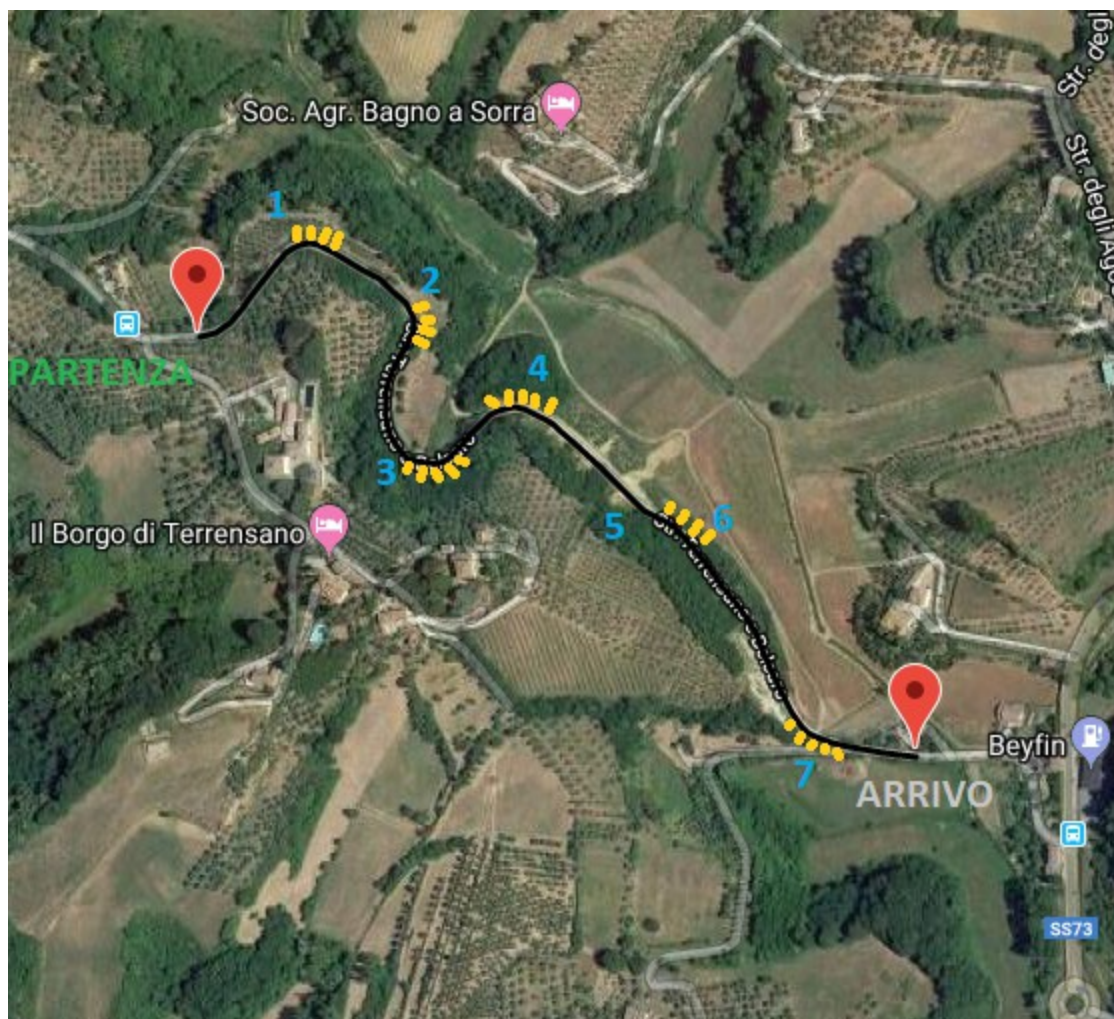

ALTIMETRIA:

DISTANCE	GRADE	STEEPEST
0.96 km	6.25%	29.58%

Miles Kilometers

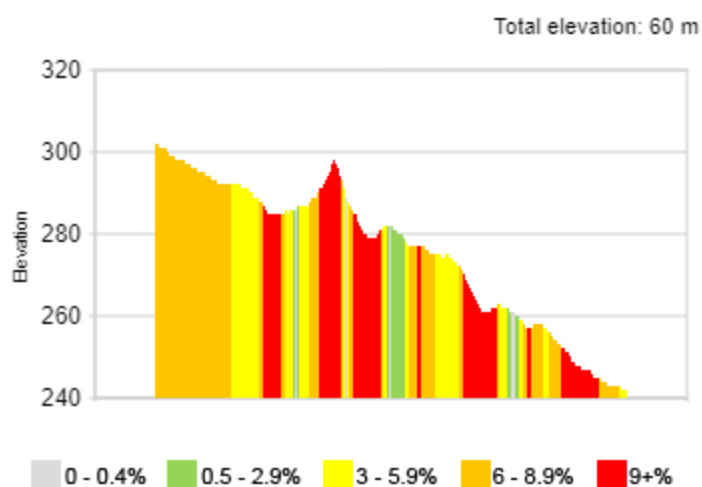

VIDEO DEL PERCORSO: [HTTPS://WWW.YOUTUBE.COM/WATCH?V=3FF3Pmp2kFk](https://www.youtube.com/watch?v=3FF3Pmp2kFk)

