



# 1° SCARRETTATA di MONTERONI d'ARBIA

Via di Vignale

**20 Ottobre 2019**



**FREERIDE DIMOSTRATIVO DI SPEEDDOWN**

**CAT. C4,C6,C7,C8,C9,C10,N5K,N5,N5P,N6,FO,GB,N8,N8T,N9,DT,DTJ,SL,LO**

**ORE 9.00 RADUNO DEI PARTECIPANTI**

**ORE 12.30 PAUSA PRANZO**

**ORE 10.00 DISCESA RICOGNIZIONE**

**ORE 14.30 RIPRESA DISCESE**

**ORE 11.00 INIZIO DISCESE**

**ORE 17.00 PREMIAZIONE**

Percorso di gara: Km **0,4** - pendenza media **6,4%** - pendenza max. **8%**  
info e iscrizioni mail [amamonteroni@gmail.com](mailto:amamonteroni@gmail.com) Quota iscrizione: **15€**

**Preiscrizione obbligatoria da Martedì 1 Ottobre a Venerdì 18 Ottobre o sino al raggiungimento del numero massimo di iscritti (40)**

**Versamento quota:** Il versamento della quota di iscrizione lo si può effettuare Domenica **dalle ore 09,00 alle ore 10,00 presso banchino zona di partenza.**

**Documenti richiesti:** Per partecipare alla gara è necessario essere tesserati alla FICS e disporre di una polizza assicurativa presso un ente di promozione sportiva che riconosce le gare dei carretti/Speeddown (CSI, AICS, UISP)

**Svolgimento gara:**

ore **9,00** Raduno piloti presso area partenza  
entro ore **9,45** iscrizioni, controllo tessere sportive e assicurative, briefing  
ore **10.00** discesa di ricognizione  
ore **11.00** inizio discese freeride  
ore **12.30** pausa pranzo presso ....  
ore **14.30** ripresa discese  
ore **17.00** fine discese  
a seguire premiazione presso .....

***per iscriversi e-mail [amamonteoni@gmail.com](mailto:amamonteoni@gmail.com)***

***Info Roberto 347/4956802***

***Gianni 339/2865743***

***Riccardo 331 /7419979***

**Iscrizioni: Per motivi organizzativi è obbligatoria la PRE-ISCRIZIONE.**

Essa deve essere compilata in ogni sua singola parte indicando il numero di equipaggi che parteciperanno alla manifestazione, il numero di gara, l'assicurazione .

Le discese sono aperte anche ai minorenni nati entro il 20/10/2008, è obbligatoria firmata da entrambi i genitori presenti.

**l'accettazione dell'iscrizione verrà confermata per e-mail entro il 19 Ottobre** ed è prevista la pubblicazione lista sui siti [www.fics.it](http://www.fics.it) [www.valdelsaracingteam.it](http://www.valdelsaracingteam.it) e su Facebook.

**Pranzo Gara:** E' previsto per i piloti partecipanti e per i loro accompagnatori un pranzo gara con banco da streetfood, attivo anche per spuntini

Altrimenti vi è la convenzione con 2 menù entrambi al prezzo di 17€, con il **ristorante la Combriccola** ad 1 km dal percorso

1) Antipastone (donzelle fritte, verdure grigliate, prosciutto crudo e stracciatelle) + lasagne al ragù + 1/4 di vino o birra piccole + acqua e caffè

2) lasagna al ragù + arista con patate +1/4 di vino o birra piccole + acqua e caffè

!!!!!! Prenotazioni entro sabato 19 Ottobre alle ore 15 a [amamonteroni@gmail.com](mailto:amamonteroni@gmail.com)

**Obblighi del pilota:** Per partecipare alla manifestazione, i piloti devono indossare casco integrale, guanti ed avere un abbigliamento protettivo integrale per il corpo (consigliate le protezioni stile motociclistico). **Obbligo di indossarli anche durante la risalita.**

**Parcheggi:** Zona di partenza , presso Via della Vigna o in via di Casenuove

**Minorenni:** Possono partecipare alla manifestazione i nati ENTRO il 20/10/2008, OBBLIGATORIA la liberatoria firmata da entrambi i genitori PRESENTI.

**Valutazione mezzi:** L'organizzazione si riserva di vietare le discese se insindacabilmente ritiene vi siano dei presupposti di pericolosità nei mezzi, nell'abbigliamento o negli equipaggi.

**Protezione punti critici della strada:** è prevista la protezione dei punti critici del percorso tavoloni da muratore, balle di paglia e transenne.

**Pernottamento:** E' possibile pernottare tramite strutture ricettive vicino al percorso:

– Hotel Borgo Antico [www.hotelborgoantico.com](http://www.hotelborgoantico.com) via di Lucignano n°405, loc. Lucignano d'Arbia Tel. 0577/374688 , 2 km dal percorso

– Hotel 1000 Miglia [www.hotelmillemiglia.it](http://www.hotelmillemiglia.it) Via Cassia Sud n°654, Monteroni d'Arbia 0577 372227 , 1 km dal percorso



## Monteroni d'Arbia è distante da:

- Pisa 135 km , 2h06 di percorrenza
- Bologna 183 km , 2h22 di percorrenza
- Lucca 155 km , 2h03 di percorrenza
- Firenze 89 km , 1h42 di percorrenza
- Pistoia 117 km , 1h40 di percorrenza
- Prato 100 km , 1h30 di percorrenza
- Massa 198 km , 2h24 di percorrenza
- Siena 16 km , 25 minuti di percorrenza
- Arezzo 77 km , 1h10 di percorrenza
- Grosseto 74 km , 1h04 di percorrenza

## PLANIMETRIA:



## ALTIMETRIA:

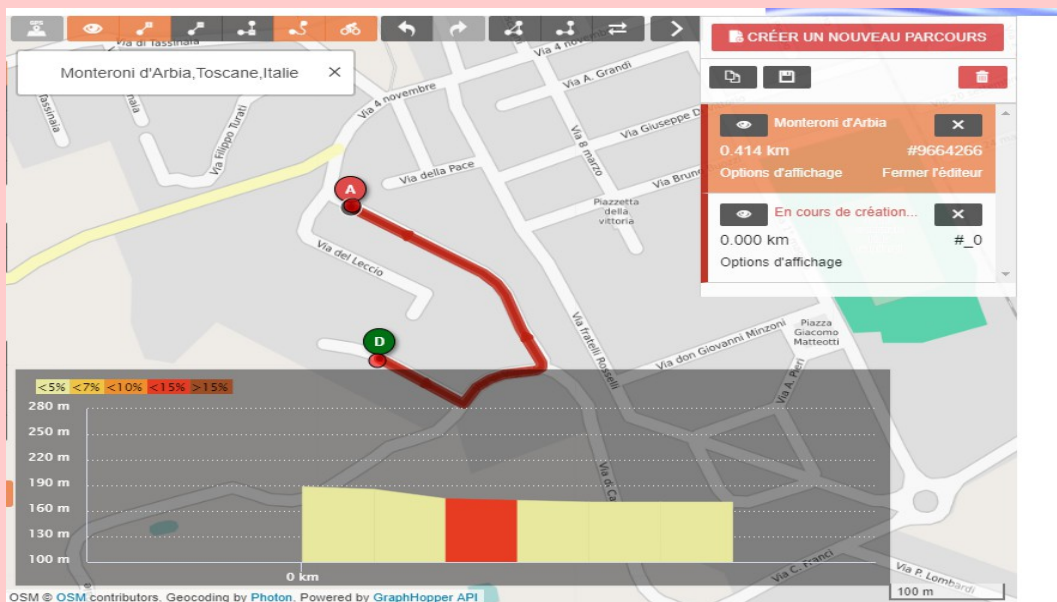

Compilare il modulo , in ogni sua parte, per la partecipazione alla gara

**TEAM** \_\_\_\_\_

Nome	Cognome	Categoria	Numero di Gara

Nomi e recapiti dei responsabili degli atleti sopra elencati

Responsabile	Telefono	Orari	Fax
Responsabile	Telefono	Orari	Fax

Il presente modulo d'iscrizione dovrà essere trasmesso via fax o e-mail entro il **18.10** al seguente recapito:

e-mail [amamonteroni@gmail.com](mailto:amamonteroni@gmail.com)

**PRENOTAZIONE PRANZO CONVENZIONATO A EURO PRESSO .....**

Gruppo	Posti da prenotare Nr.	Telefono (Cell) Responsabile
--------	------------------------	------------------------------