

COOPERATIVA
SPORT CULTURA
AMBIENTE
LUCIANA



COOPERATIVA
SPORT CULTURA
AMBIENTE
LUCIANA

Federazione Italiana Cart's

23 Settembre 2018

LUCIANA (PI)



validità **CAMPIONATO GRANDUCATO**

CAT. **C4,C6,C7,C8,C9,C10,N5K,N5,N5P,N6,N8,N8T,N9, FO,GB,DT,DTJ**

Percorso di gara: Km **0,80** - pendenza media **8%** pendenza max. **13%**
Quota d'iscrizione: € **15,00 per partecipante** - € **25,00** compreso pranzo

ORE **9.00** RADUNO DEI PARTECIPANTI ORE **12.30** PAUSA PRANZO
ORE **10.00** DISCESA RICOGNIZIONE ORE **15.00** 2° DISCESA CRONO
ORE **11.30** 1° DISCESA CRONO ORE **16.30** 3° DISCESA CRONO
a seguire premiazione

Iscrizioni dal giorno Sabato **01.09** dalle ore 20 al **20.09** o sino al raggiungimento del numero massimo di iscritti (**60**)

Info e iscrizioni: **Jacopo 327/8896915** biaginijacopo@libero.it

- Pagamento iscrizione: Domenica **11.10.15** dalle ore **8.30** alle ore **9.40**
Presso **Circolo ACLI loc. Luciana, Fauglia (Pi)** 100 metri sotto la partenza

Giorno **11.10**

- Svolgimento gara:

ore **10.00** discesa di ricognizione percorso

ore **11.30** 1° discesa cronometrata

ore **12.30 - 14.30** pausa pranzo

ore **15.00** 2° discesa cronometrata

ore **16.30** 3° discesa cronometrata

seguirà premiazione presso Circolo ACLI

Premi: Si intende costituita una categoria con almeno 5 equipaggi. Coppe o targhe ai primi classificati di ogni categoria. 'organizzazione in base alla numerosità ed alle caratteristiche tecniche di ogni singola categoria, si riserva la facoltà di unire o suddividere più categorie.

Cronometraggio: a cura di Sirio System

MAPPA PERCORSO:

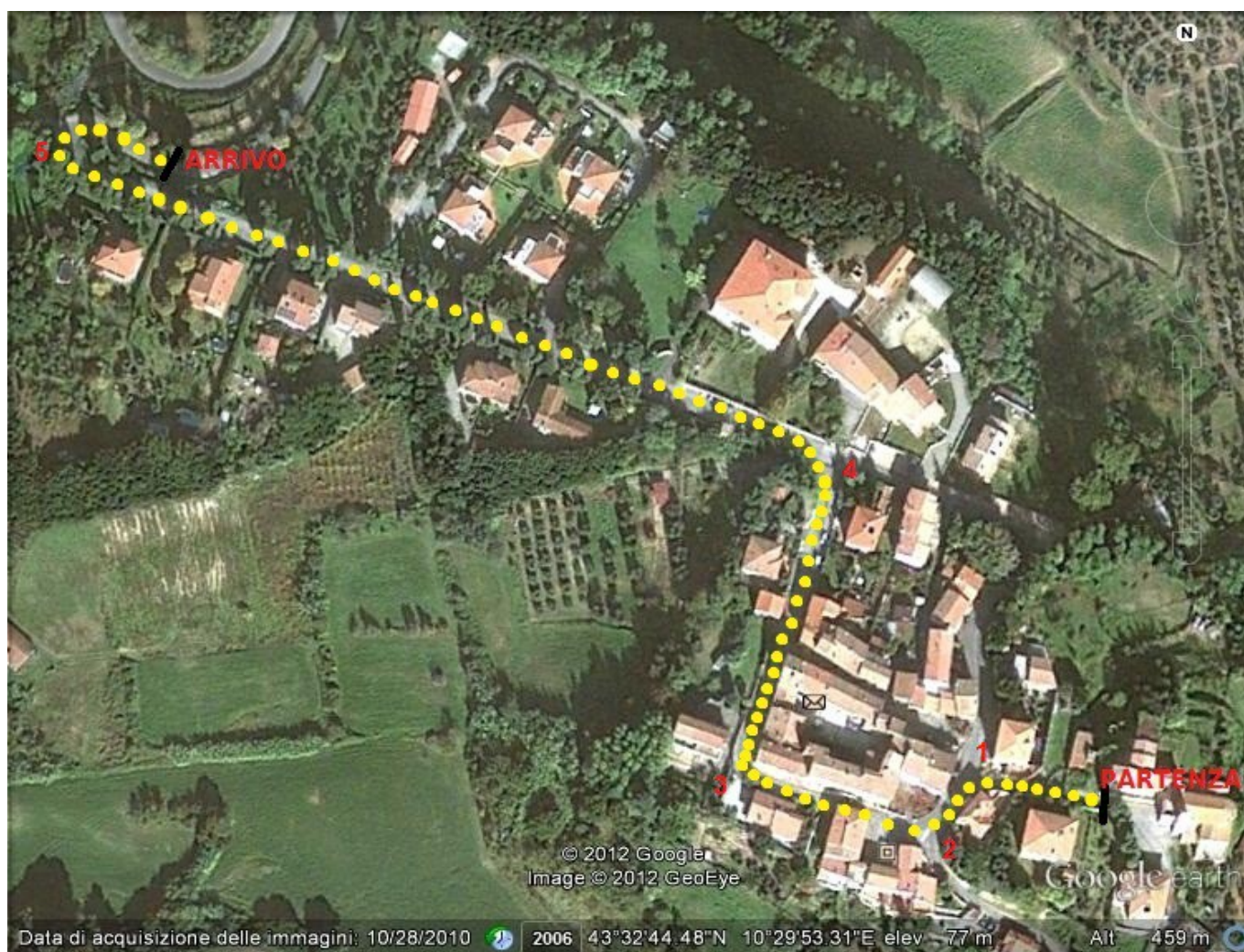

VIDEO DEL TRACCIATO: <https://www.youtube.com/watch?v=z8DsQZM0qOo>

Luciana è distante da:

- Pisa 25 km , 29 minuti di percorrenza
- Livorno 19 km , 24 minuti di percorrenza
- Pontedera 26 km , 27 minuti di percorrenza
- Viareggio 55 km , 45 minuti di percorrenza
- Lucca 60 km , 47 minuti di percorrenza
- Firenze 83 km , 1h17 minuti di percorrenza
- Pistoia 72 km , 1h09 minuti di percorrenza
- Prato 89 km , 1h11 minuti di percorrenza
- Massa 79 km , 53 minuti di percorrenza
- La Spezia 107 km , 1h12 minuti di percorrenza
- Siena 119 km , 1h43 minuti di percorrenza
- Arezzo 155 km , 1h46 di percorrenza

Uscita FI PI LI **Lavoria**



Compilare il modulo , in ogni sua parte, per la partecipazione alla gara

TEAM _____

Nome	Cognome	Categoria	Numero di Gara

Nomi e recapiti dei responsabili degli atleti sopra elencati

Responsabile	Telefono	Orari	Fax
Responsabile	Telefono	Orari	Fax

Il presente modulo d'iscrizione dovrà essere trasmesso via mail entro il **20.09** al seguente recapito:

e-mail biaginijacopo@libero.it

PRENOTAZIONE PRANZO CONVENZIONATO A EURO 25 € (comprensivo di iscrizione) PRESSO CIRCOLO ACLI LUCIANA, PER GLI ACCOMPAGNATORI 10 €

numero persone **prenotazione pranzo** domenica:
